

Korte handleiding elektriciteitsmeter Sagemcom T211 ESMR5

Deze elektriciteitsmeter registreert de door u verbruikte en teruggeleverde energie. U kunt bijvoorbeeld energie terugleveren als u zonnepanelen heeft. De communicatiemodule van deze meter is definitief uitgeschakeld. U moet uw meterstanden zelf doorgeven aan uw energieleverancier. Wilt u uw meter koppelen met een verbruiksmanager dan wordt de datum en tijd niet juist weergegeven.

Aansluiting verbruiksmanager (P1)

Aan de meter kan een apparaat worden aangesloten dat informatie geeft over uw energieverbruik. Kijk voor een overzicht van de producten die u kunt koppelen aan de meter op: energieverbruiksmanagers.nl.

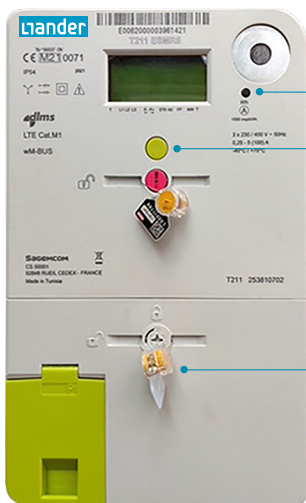

Controlelampje

Hoe meer energie u verbruikt of teruglevert, hoe sneller het lampje knippert.

Weergave meterstanden

Als u op de groene knop drukt, past u de weergave op het display aan.

Verzegeling

De meter is verzegeld voor uw veiligheid. Het is niet toegestaan om de zegels te verbreken.

Informatie display

De belangrijkste informatie op het display zijn de meterstanden. Deze ziet u terug op de factuur die u ontvangt van uw energieleverancier. Het actuele tarief, de meterstanden en het actuele vermogen zijn na elkaar te zien.

Als u één keer op de groene knop drukt, gaat de achtergrondverlichting aan. Vervolgens ziet u onder andere de onderstaande informatie op het display van de meter.

Voorbeelden display



Drukt u vaker, dan komen er aanvullende gegevens op het display.

Omdat de communicatiemodule uitgeschakeld is, zijn de telwerken 'Levering 2 hoog' en 'Teruglevering 2 hoog' niet actief. De meterstand blijft daardoor op 000000 staan.

De meterstanden die bij 'Levering 1 laag' en 'Teruglevering 1 laag' staan, geeft u door aan uw energieleverancier.

Op deze kaart staat basisinformatie over deze meter.

Meer weten? Ga naar www.liander.nl of benader uw netbeheerder.

Op www.eancodeboek.nl vindt u welk bedrijf dat is.

Heeft u een storing? Bel dan 0800 9009.