

Korte handleiding slimme meter Kamstrup 162 J NTA of 382 J NTA

De elektriciteitsmeter registreert de door u verbruikte en teruggeleverde energie. U kunt bijvoorbeeld energie terugleveren als u zonnepanelen heeft. De meter geeft de meterstanden automatisch door. Met deze gegevens wordt uw energierekening opgemaakt door uw energieleverancier. De meetgegevens worden niet zonder uw toestemming aan anderen doorgegeven.

Linker controlelampje

Wanneer het lampje continu geel brandt, is er geen verbruik. Hoe meer energie u verbruikt of teruglevert, hoe sneller het lampje knippert.

Weergave meterstand

Met de bedieningsknop kunt u de meterstanden handmatig opvragen en de schakelaar in de meter in- en uitschakelen.

Aansluiting verbruiksmanager (P1)

Aan de meter kan een apparaat worden aangesloten dat informatie geeft over uw energieverbruik. Kijk voor een overzicht van de producten die u kunt koppelen aan de slimme meter op www.energieverbruiksmanagers.nl

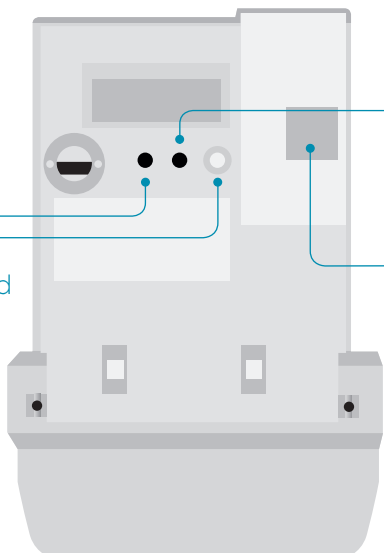

Rechter controlelampje

Wanneer het lampje continu rood brandt, is de meter geblokkeerd. Continu groen betekent dat de meter vrij is voor inschakeling. Is het lampje uit dan is de meter in gebruik. Als het linker controlelampje ook knippert, verbruikt u energie.

Communicatie LED

Onder de P1-poort is, achter de kap van de meter, de communicatie-LED geplaatst. Dit lampje kan rood knipperen.

Informatie display

Op onderstaande afbeelding leggen we de belangrijkste informatie op het display uit. Let op: na 10 seconden krijgt u de volgende meterstand te zien.

'+T1' betekent dat u nu energie verbruikt.

'-T2' betekent dat u energie teruglevert.

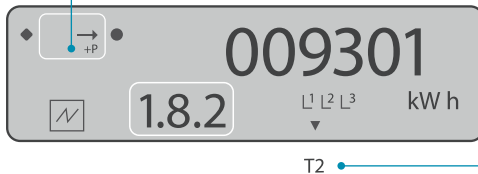

+T2 geeft aan dat de meter nu meet in tarief 2. Dit geldt zowel voor leveren als terugleveren.

T1 = laag tarief

T2 = normaal tarief

De belangrijkste informatie op het display zijn de meterstanden. Deze ziet u terug op uw factuur. De vier meterstanden, het actuele vermogen en een displaytest zijn na elkaar te zien. U ziet bijvoorbeeld afwisselend de volgende informatie op het display.

Tarief	Meterstand	Betekenis
1.8.1	4850	In tarief 1 (T1) zijn 4850 kWh geleverd door uw leverancier
1.8.2	9301	In tarief 2 (T2) zijn 9301 kWh geleverd door uw leverancier
2.8.1*	258	In tarief 1 (-T1)* heeft u 258 kWh teruggeleverd aan uw leverancier
2.8.2*	629	In tarief 2 (-T2)* heeft u 629 kWh teruggeleverd aan uw leverancier
16.7	1.2	Actuele vermogen in kW: leveren (+T) of terugleveren (-T)

De meter legt verbruikte en teruggeleverde energie in twee tarieven vast. De manier van verrekening is in uw contract met de energieleverancier vastgelegd. Heeft u maar één tarief? Dan zal de leverancier hier rekening mee houden.

* Deze telwerken meten de netto teruggeleverde energie.

(= de eigen energieopwek minus het directe verbruik in uw woning).

Let op: heeft u normaal tarief én laag tarief? Na installatie van de meter duurt het een paar dagen om dit te verwerken. Tot die tijd registreert de meter het lage tarief.

Voor vragen en/of meer informatie:

Bezoek www.liander.nl/slimmemeter of bel 088 542 6444.

(maandag-vrijdag 8.00-17.00 uur)

Voor storingen: Bel 0800 9009

(gratis nummer, 7 dagen per week en 24 uur per dag)