

# handleiding aflezen energiestanden Elster kWh-meter type: A1500 klasse 0,2s - met configuratie 99050601

A1500: 58/100V-64/110V, 1(6)A

De A1500 kWh-meter van Elster is voorzien van een automatische scroll. De meter staat standaard in deze scroll mode. Alle standen die benodigd zijn voor de klant worden beurtelings 8 seconden getoond in het display.

## Activeren handmatige uitlezing (meter is aangesloten)

- Drukknop kortstondig indrukken, op het display verschijnt de display test (88888888).
- Tijdens deze test opnieuw kort drukken, de tekst 'Std-dAtA' verschijnt. Nogmaals kort drukken en de tekst 'Abl-dAtA' verschijnt.
- Direct daarna iets langer (>2 <5sec.) drukken.
- De meter staat nu in de uitleesmode, door steeds kort te drukken kunnen de registers uitgelezen worden.
- Terug naar scroll: automatisch na 1 uur of door langer dan 5 sec. op de knop te drukken.
- De registers aangeduid met \*\* kunnen overgeslagen worden door de knop langer ingedrukt te houden.
- Het register \*\* dat het eerst verschijnt geeft de laatste maand-stand weer en dient voor de verrekening te worden gebruikt, zie uitleesinstructie display (scroll mode).

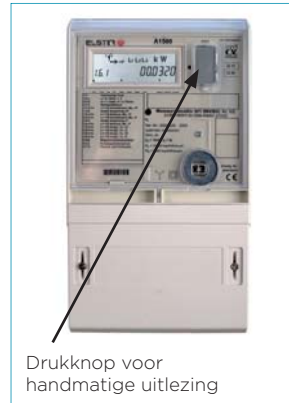

## Scroll mode

Code	Aflezing	Betekenis
0.0.0	00000000	meternummer
0.9.1	00:00:00	hh:mm:ss (tijd)
0.9.2	00-00-00	jj-mm-dd (datum)
0.1.0	00	Reset-telwerk: het aantal maand terugstellingen
1.8.1	00000,000	Actuele kWh-stand tarief 1 LDN
1.8.1.XX	00000,000	Stand tijdens de laatste maandafluiting in tarief 1 (voor verrekening) LDN
1.8.2	00000,000	Actuele kWh-stand tarief 2 LDN
1.8.2.XX	00000,000	Stand tijdens de laatste maandafluiting in tarief 2 (voor verrekening) LDN
2.8.1	00000,000	Actuele kWh-stand tarief 1 ODN
2.8.1.XX	00000,000	Stand tijdens de laatste maandafluiting in tarief 1 (voor verrekening) ODN
2.8.2	00000,000	Actuele kWh-stand tarief 2 ODN
2.8.2.XX	00000,000	Stand tijdens de laatste maandafluiting in tarief 2 (voor verrekening) ODN
1.6.0	00,000	Actuele max. kW stand LDN
1.6.0.XX	00,000	Maximum kW van de laatste verrekeningsperiode (voor verrekening) LDN
2.6.0	00,000	Actuele max. kW stand ODN
2.6.0.XX	00,000	Maximum kW van de laatste verrekeningsperiode (voor verrekening) ODN

LDN betekent 'leveren door Netbeheer'. ODN betekent 'ontvangen door Netbeheer'.

Uit veiligheidsoogpunt is het niet toegestaan de verzegeling van de meter te verbreken.

Heeft u nog vragen, neem dan contact met ons op. Ons telefoonnummer is 088 542 63 62.

## Handmatige uitlezing: (AbI-dAtA)

Code	Aflezings	Betekenis
0.0.0	00000000	serienummer
0.0.0	00000000	Nvt
0.0.0	00000000	Nvt
0.9.1	00:00:00	hh:mm:ss (tijd)
0.9.2	00-00-00	jj-mm-dd (datum)
C.7.0	0000	Aantal x spanningsuitval
32.7.0	000.0	Spanning L1
52.7.0	000.0	Spanning L2
72.7.0	000.0	Spanning L3
31.7.0	0.000	Stroom L1
51.7.0	0.000	Stroom L2
71.7.0	0.000	Stroom L3
21.7.0	0.000	Vermogen +P L1
41.7.0	0.000	Vermogen +P L2
61.7.0	0.000	Vermogen +P L3
33.7.0	0.00	Arbeidsfactor L1
53.7.0	0.00	Arbeidsfactor L2
73.7.0	0.00	Arbeidsfactor L3
End		

## Display aanduiding

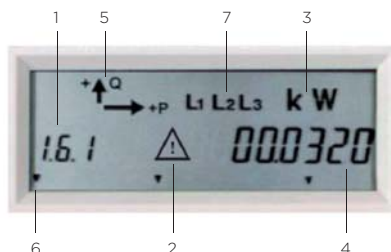

### Nr. Beschrijving

- 1 Code (EDIS/OBIS)
- 2 Fout symbool
- 3 Eenheid
- 4 Meet- en andere gegevens
- 5 Energie richting aanduiding
- 6 Sturing indicatie
- 7 Fase aanduiding (L1 , L2 , L3)

(Tarief indicatie: Afhangelijk van het actieve tarief licht de pijl in het display op: T1 = laag tarief / T2 = hoog tarief)

## Handmatige uitlezing: (Std-dAtA)

Code	Aflezings	Betekenis
FF	00000000	Error code
0.0.0	00000000	Serienummer
0.9.1	00:00:00	hh:mm:ss (tijd)
0.9.2	00-00-00	jj-mm-dd (datum)
0.1.2.XX	00-00-00	jj-mm-dd (laatste terugstel datum)
0.1.2.XX	00:00	hh:mm (laatste terugstel tijd)
0.1.0	XX	R-telwerk: het aantal maand terugstellingen
1.8.1	00000,000	kWh Actuele kWh-stand tarief 1 LDN
1.8.1.XX	00000,000	kWh kWh stand van de afgelopen maand in tarief 1 LDN
1.8.2	00000,000	kWh Actuele kWh-stand tarief 2 LDN
1.8.2.XX	00000,000 kWh	kWh stand van de afgelopen maand in tarief 2 LDN
2.8.1	00000,000 kWh	Actuele kWh-stand tarief 1 ODN
2.8.1.XX	00000,000 kWh	kWh stand van de afgelopen maand in tarief 1 ODN
2.8.2	00000,000 kWh	Actuele kWh-stand tarief 2 ODN
2.8.2.XX	00000,000 kWh	kWh stand van de afgelopen maand in tarief 2 ODN
3.8.1	00000,000 kWh	Actuele kvarh-stand tarief 1 LDN
3.8.1.XX	00000,000 kWh	kvarh stand van de afgelopen maand in tarief 1 LDN
3.8.2	00000,000 kWh	Actuele kvarh-stand tarief 2 LDN
3.8.2.XX	00000,000 kWh	kvarh stand van de afgelopen maand in tarief 2 LDN
4.8.1	00000,000 kWh	Actuele kvarh-stand tarief 1 ODN
4.8.1.XX	00000,000 kWh	kvarh stand van de afgelopen maand in tarief 1 ODN
4.8.2	00000,000 kWh	Actuele kvarh-stand tarief 2 ODN
4.8.2.XX	00000,000 kWh	kvarh stand van de afgelopen maand in tarief 2 ODN
1.6.0	00,000 kW	Actuele max. kW stand LDN
1.6.0.XX	00,000 kW	Maximum kW van de afgelopen maand LDN
2.6.0	00,000 kW	Actuele max. kW stand ODN
2.6.0.XX	00,000 kW	Maximum kW van de afgelopen maand ODN
0.2.1	ZZZZZZZZ	Confignummer
End		