

Korte handleiding Flonidan Gasmeter type Uniflo G4S / G6S

Deze gasmeter registreert de door u verbruikte hoeveelheid gas. De meter is op afstand uitleesbaar. Meetdata worden gebruikt voor het vaststellen van het verbruik en het opmaken van de energierekening. De uitgelezen meetdata worden niet zonder uw toestemming aan derden verstrekt.

Verbruiksindicator (LCD)	Indien er gas wordt verbruikt knippert de verbruiksindicator op het meterdisplay. De indicator knippert sneller naarmate er meer gas wordt afgenomen.
Meterdisplay (LCD)	Geeft op de meter de verbruikte hoeveelheid gas weer, met vier decimalen achter de komma. Een voorbeeld van het display is op de achterzijde van deze kaart weergegeven.
Gasklep	De gasmeter is voorzien van een interne gasklep. De functie van de gasklep is niet geactiveerd.
Aansluiting op de elektriciteitsmeter	De gasmeter geeft de meterstanden door aan de elektriciteitsmeter; hiervoor wordt een verbinding aangelegd met de elektriciteitsmeter. Indien de gasmeter zich op grotere afstand bevindt, wordt deze verbinding langs draadloze weg gemaakt.
Veiligheid	De meter is verzegeld om te voorkomen dat onbevoegden deze open maken. Het is niet toegestaan om deze zegels te verbreken.

Deze kaart bevat basisinformatie over uw meter.

Voor vragen en/of meer informatie:

bezoek www.liander.nl/slimmemeter of bel 088 542 6444.

(maandag-vrijdag 8.00-17.00 uur)

Voor storingen: bel 0800 9009

Aflezen van het energieverbruik

Het meterdisplay geeft continu de hoeveelheid verbruikt gas aan. Op het moment dat er gas wordt verbruikt knippert de verbruiksindicator op het display.

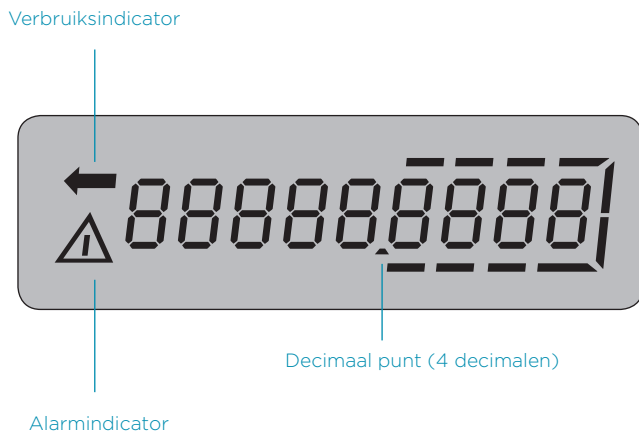

Alarmindicator

De alarmindicator licht op indien de normale werking van de meter is verhinderd; dit wordt automatisch op afstand gemeld aan uw Netbeheerder. Het oplichten van de alarmindicator duidt **niet** op een mogelijk gevaarlijke situatie.