

Korte handleiding gasmeter Landis+Gyr SMR 5.0 G4

Deze gasmeter registreert de verbruikte hoeveelheid gas. De gasmeter geeft de meterstanden automatisch door. Met deze gegevens kan uw energierekening opgemaakt worden door uw energieleverancier. De meetgegevens worden niet zonder uw toestemming aan anderen doorgegeven.

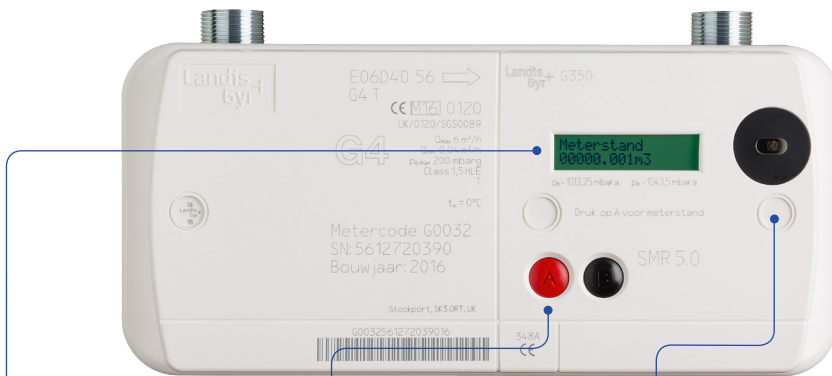

Meterdisplay

Op het display ziet u de verbruikte hoeveelheid gas. Kijk voor een voorbeeld van het display op de achterzijde van deze kaart.

Weergave meterstand

Druk op de rode knop om de meterstand af te lezen. Met de zwarte knop kunt u de meterstand verversen.

Verzegeling

De meter is verzegeld voor uw veiligheid. Het is niet toegestaan om deze zegels te verbreken.

Aansluiting op de elektriciteitsmeter

De gasmeter geeft de meterstanden elke vijf minuten door aan de slimme elektriciteitsmeter via een draadloze verbinding.

Staat de elektriciteitsmeter op 'standaard automatisch doorgeven'?

Dan geeft deze de meterstanden voor elektriciteit én gas dagelijks door. Staat deze functie uit, dan geeft u zelf de gasstanden door aan uw energieleverancier.

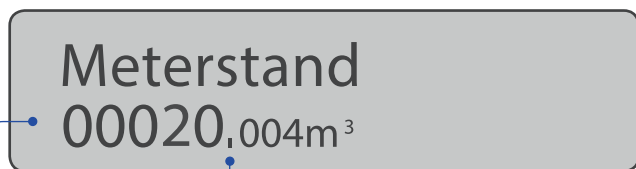

Voorbeeld van een meterstand

Deze meterstand heeft drie decimalen achter de punt. In dit voorbeeld is er 20,004 m³ gas verbruikt.

Decimale punt

Op deze kaart staat basisinformatie over deze meter.

Meer weten? Ga naar www.slimmeters.nl of benader uw netbeheerder. Op www.eancodeboek.nl vindt u welk bedrijf dat is. Heeft u een storing? Bel dan 0800 9009.



P000317990