

Korte handleiding ISKRA elektriciteitsmeter ME161

Deze elektriciteitsmeter registreert de door u verbruikte energie. Deze meter is niet geschikt voor het terugleveren van energie. Heeft u bijvoorbeeld zonnepanelen? Neem dan contact met ons op. Dan plaatsen wij graag een slimme meter.

Display (LCD)

Geeft de verbruikte energie weer volgens schema op pagina 2 van deze handleiding.

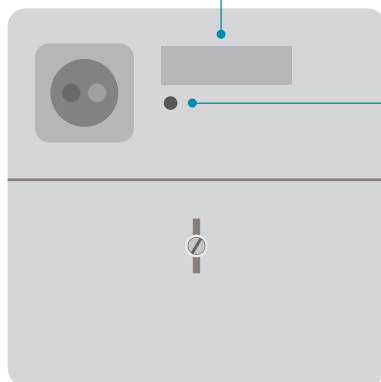

Controlelampje (LED)

Hoe meer energie u verbruikt, hoe sneller het lampje knippert.

Veiligheid/ verzegeling

De meter is verzegeld voor uw veiligheid. Het is niet toegestaan om de zegels te verbreken.

Informatie display

De belangrijkste informatie op het display zijn de meterstanden. Deze ziet u terug op de factuur die u ontvangt van uw energieleverancier. De meterstanden en een displaytest zijn na elkaar te zien.

Code	Meterstand	Betekenis
1	123456	In tarief 1 zijn 123456 kWh geleverd door uw leverancier
2	123456	In tarief 2 zijn 123456 kWh geleverd door uw leverancier
5	123456	U heeft 123456 kWh teruggeleverd (let op: deze meter is niet geschikt voor teruglevering)*
8	8888888	Displaytest

T1 = laag tarief

T2 = normaal tarief

Het symbool “▼” bij T1 of T2 geeft aan in welk tarief geleverd wordt.

De meter legt verbruikte energie in twee tarieven vast. De manier van verrekening is in uw contract met de energieleverancier vastgelegd. Heeft u maar één tarief? Dan zal de energieleverancier hier rekening mee houden.

* Deze meter kan teruglevering niet registreren op dag- en nachttarief. De leverancier kan de teruggeleverde energie mogelijk niet juist salderen. Ons advies is om de meter te laten vervangen. Behoudt u de meter met 3 telwerken, dan is dit op eigen risico.'

Voor vragen en/of meer informatie:

Bezoek www.liander.nl/slimmemeter of bel 088 542 6444.

(maandag-vrijdag 8.00-17.00 uur)

Voor storingen: Bel 0800 9009

(gratis nummer, 7 dagen per week en 24 uur per dag)