

Congestiegebied Winselingseweg

<i>Versie</i>	<i>Datum toegevoegd</i>	<i>Wijziging</i>
1.0	22-06-2023	Toegevoegd Vooraankondiging kabel WWG 10-3V2.10 voor teruglevering
1.1	14-09-2023	Toegevoegd Vooraankondiging kabel WWG 10-3V2.08 voor verbruik

Inhoudsopgave

Inleiding	3
Vooraankondiging transportproblemen bij verbruik voor verdeelstation Winselingseweg kabel WWG 10-3V2.08.....	4
Oorzaak.....	4
Gebiedsbeschrijving	4
Aanwezige en gecontracteerde capaciteit	5
Hoe en wanneer lost Liander dit op?	5
Vooraankondiging transportproblemen bij teruglevering voor verdeelstation Winselingseweg kabel WWG 10-3V2.10.....	6
Oorzaak.....	6
Gebiedsbeschrijving	6
Aanwezige en gecontracteerde capaciteit	7
Hoe en wanneer lost Liander dit op?	7

Inleiding

Uit onze netanalyse blijkt dat er risico op structurele congestie is in het verzorgingsgebied van verdeelstation Winselingseweg kabel WWG 10-3V2.10 dat in Nijmegen staat. We gaan in dit gebied de capaciteit van het bestaande net uitbreiden, maar de netuitbreiding zal naar verwachting niet op tijd klaar zijn om in alle huidige transportverzoeken te voorzien.

In dit document vindt u de vooraankondigingen van verwachte structurele congestie achter verdeelstation Winselingseweg kabel WWG 10-3V2.10 en de uitkomsten van de congestiemanagementonderzoeken voor dit gebied/deze gebieden. Is er geen congestiemanagement of andere tijdelijke oplossing mogelijk? Dan is het helaas nodig om klanten met een bestaande of nieuwe aansluiting die meer capaciteit op het net wensen een tijdelijke transportbeperking op te leggen. Deze beperking duurt totdat de netuitbreiding gerealiseerd is.

Disclaimer/exoneratie

Capaciteitsproblemen en/of spanningsproblemen in een elektriciteitsverdeelstation of middenspanningskabel kunnen zich onvoorspelbaar voordoen in (en soms buiten) een met postcodes aangeduid congestiegebied. Aan de informatie van Liander met betrekking tot de omvang van deze gebieden, de aanwezige en gecontracteerde capaciteit en de gevolgen voor specifiek afnemers in deze gebieden kunnen geen rechten worden ontleend.

Voorankondiging transportproblemen bij verbruik voor verdeelstation Winselingseweg kabel WWG 10-3V2.08

14-09-2023

Liander voorziet dat de maximale grenzen van verdeelstation Winselingseweg kabel WWG 10-3V2.08 zijn bereikt. Dit geldt voor verbruik van elektriciteit. Naar verwachting lossen we dit probleem op zijn vroegst in het eerste kwartaal van 2030 op. Hieronder staan de details van de oorzaak en de omschrijving van het congestiegebied.

Oorzaak

In Nederland neemt de behoefte aan verbruik van elektriciteit op het net snel toe. Het elektriciteitsnet is daar in bepaalde gevallen nog niet op toegespitst. In dit geval ontstaat daardoor in de regio gevoed door station Winselingseweg kabel WWG 10-3V2.08 een tekort aan transportcapaciteit voor verbruik van elektriciteit. Zie de gebiedsbeschrijving voor een nauwkeurig beeld van het gebied.

Deze situatie leidt tot spanningsvariaties die niet langer binnen de vereiste kwaliteitsnormen vallen. Bij een te hoge of te lage spanning werken de aangesloten installaties mogelijk niet als gewenst, of kunnen deze schade oplopen. Daarnaast leidt deze situatie ook tot een overschrijding van de maximaal toelaatbare hoeveelheid stroom op het elektriciteitsnet. Als de maximale hoeveelheid stroom wordt overschreden, vallen onderdelen van ons net uit of raakt het net beschadigd door overbelasting.

Gebiedsbeschrijving

Het congestiegebied staat weergegeven in de kaart en de lijst met postcodegebieden hieronder.

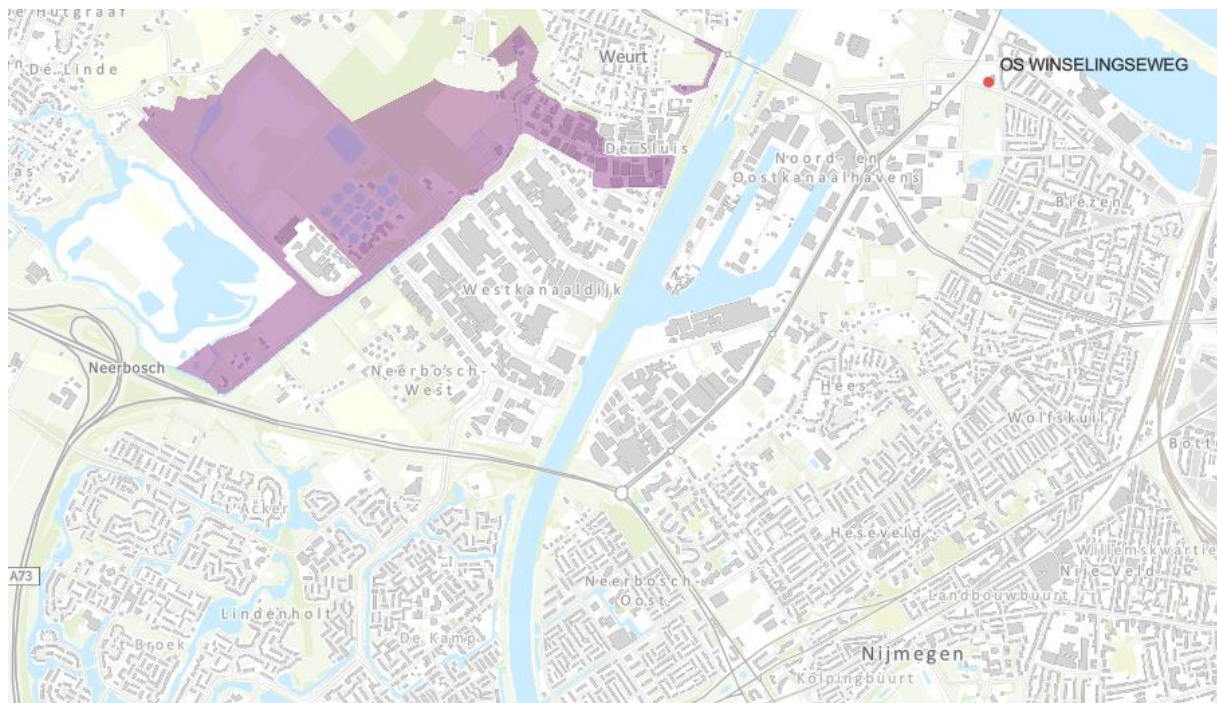

Figuur 1: Kaart van het congestiegebied.

6551AA	6551AC	6551AD	6551DG	6551DH	6551DK	6651DH
--------	--------	--------	--------	--------	--------	--------

Tabel 1: Geografische omschrijving van het congestiegebied.

Aanwezige en gecontracteerde capaciteit

We constateren de verwachte congestie mede op basis van de gegevens in de onderstaande Tabel 2.

Aanwezige capaciteit van de hoofdkabel van de middenspanningskabel	3,52 MVA
Bestaande piekbelasting van de hoofdkabel van de middenspanningskabel voor analyse met verbruik	3,00 MVA
Bestaande piekbelasting van de hoofdkabel van de middenspanningskabel voor analyse met teruglevering	1,13 MVA
Totaal gecontracteerd vermogen verbruik door grootverbruik klanten	3,66 MW
Totaal gecontracteerd vermogen teruglevering door grootverbruik klanten	1,08 MW
Totaal aantal kleinverbruik aansluitingen	46

Tabel 2: Aanwezige en gecontracteerde capaciteit in het congestiegebied.

Lees [hier](#) een toelichting op de waardes in de tabel en het gebruik hiervan in de netanalyse die Liander maakt om in maatwerk te beoordelen of er nog voldoende capaciteit is voor nieuwe klantaanvragen. Hier wordt ook uitgelegd waarom de aanwezige en gecontracteerde capaciteit flink van elkaar kan verschillen en bij problemen gerelateerd aan spanning en/of kortsluitvermogen de gecontracteerde capaciteit lager kan zijn dan de ogenschijnlijk aanwezige capaciteit.

Hoe en wanneer lost Liander dit op?

Liander investeert volop in de uitbreiding van het elektriciteitsnet. Ook in dit gebied gaan we werkzaamheden uitvoeren om het elektriciteitsnet uit te breiden. Liander verwacht de werkzaamheden voor het uitbreiden van het elektriciteitsnet op zijn vroegst in het eerste kwartaal van 2030 afgerond te hebben. We lossen dit op door het verzwaren en uitbreiden van het distributienet.

We hebben onderzocht of er andere technische mogelijkheden zijn die een (tijdelijke) oplossing bieden voor het knelpunt, zoals het aanpassen van de netconfiguratie. Helaas blijkt in dit gebied een netuitbreiding op dit moment nog de enige technische oplossing. Eventueel kunnen ook congestiemanagement en/of individuele klantafspraken een tijdelijke oplossing bieden. Daarover houden we onze klanten op de hoogte. Houd voor de meest actuele informatie over de permanente en tijdelijke oplossingen ook [de website van Liander](#) in de gaten.

Voorankondiging transportproblemen bij teruglevering voor verdeelstation Winselingseweg kabel WWG 10-3V2.10

22-06-2023

Liander voorziet dat de maximale grenzen van verdeelstation Winselingseweg kabel WWG 10-3V2.10 zijn bereikt. Dit geldt voor teruglevering van elektriciteit. Naar verwachting lossen we dit probleem op zijn vroegst in het vierde kwartaal van 2027 op. Hieronder staan de details van de oorzaak en de omschrijving van het congestiegebied.

Oorzaak

In Nederland neemt de behoefte om duurzame elektriciteit op het net terug te leveren snel toe. Het elektriciteitsnet is daar in bepaalde gevallen nog niet op toegespitst. In dit geval ontstaat daardoor in de regio gevoed door station Winselingseweg kabel WWG 10-3V2.10 een tekort aan transportcapaciteit voor teruglevering van elektriciteit. Zie de gebiedsbeschrijving voor een nauwkeurig beeld van het gebied.

Deze situatie leidt tot spanningsvariaties die niet langer binnen de vereiste kwaliteitsnormen vallen. Bij een te hoge of te lage spanning werken de aangesloten installaties mogelijk niet als gewenst of kunnen deze schade oplopen.

Gebiedsbeschrijving

Het congestiegebied staat weergegeven in de kaart en de lijst met postcodegebieden hieronder.

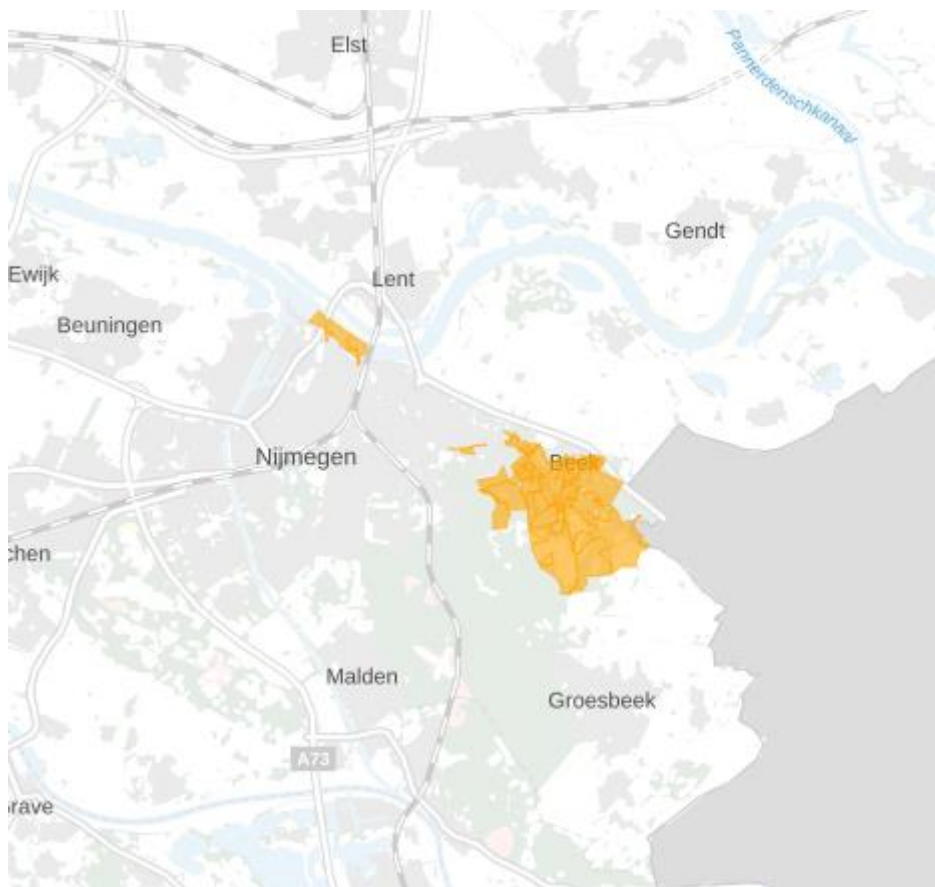

Figuur 2: Kaart van het congestiegebied.

6523MJ	6541AA	6541AD	6541AG	6541AJ	6541AK	6541AL	6541EE	6541GA	6541GB
6541GC	6541GD	6541GE	6541GZ	6571AA	6571AB	6571AC	6571AD	6571AE	6571AG
6571AH	6571AJ	6571AK	6571AL	6571AM	6571AN	6571AP	6571AR	6571AS	6571AT
6571AV	6571AW	6571AX	6571AZ	6571BA	6571BB	6571BC	6571BD	6571BE	6571BG
6571BH	6571BJ	6571BK	6571BL	6571BM	6571BN	6571BP	6571BS	6571BT	6571BV
6571BW	6571BX	6571BZ	6571CA	6571CB	6571CC	6571CD	6571CE	6571CG	6571CH
6571CJ	6571CK	6571CL	6571CM	6571CP	6571CR	6571CT	6571CV	6571GE	6572AA
6572AB	6572AC	6572AD	6572AE	6572AG	6572AH	6572AJ	6572AK	6572AL	6572AM
6572AN	6572AP	6572AT	6572AV	6572AW	6572AX	6572AZ	6572BA	6572BB	6572BC
6572CA	6573AG	6573AK	6573AL	6573AM	6573CP	6573CR	6573CS	6573CT	6573CV
6573CW	6573DE	6573DG	6573DN	6573DP	6573DR	6573DT	6573DV	6573DW	6573DX
6573EA	6573EB	6573EC	6573EE	6573EG	6573EH	6573EJ	6573EK	6573EM	6573VZ
6573WR	6573WV	6573WX	6573WZ	6573XA	6573XB	6573XC	6573XD	6573XE	6573XG
6573XH	6573XJ	6573XK	6573XL	6573XM	6573XN	6573XP	6573XR	6574AT	6574AV

Tabel 1: Geografische omschrijving van het congestiegebied.

Aanwezige en gecontracteerde capaciteit

We constateren de verwachte congestie mede op basis van de gegevens in de onderstaande Tabel 2.

Aanwezige capaciteit van de hoofdkabel van de middenspanningskabel	2,86 MVA
Bestaande piekbelasting van de hoofdkabel van de middenspanningskabel voor analyse met verbruik	2,47 MVA
Bestaande piekbelasting van de hoofdkabel van de middenspanningskabel voor analyse met teruglevering	0,62 MVA
Totaal gecontracteerd vermogen verbruik door grootverbruik klanten	1,85 MW
Totaal gecontracteerd vermogen teruglevering door grootverbruik klanten	0,25 MW
Totaal aantal kleinverbruik aansluitingen	2242

Tabel 2: Aanwezige en gecontracteerde capaciteit in het congestiegebied.

Lees [hier](#) een toelichting op de waardes in de tabel en het gebruik hiervan in de netanalyse die Liander maakt om in maatwerk te beoordelen of er nog voldoende capaciteit is voor nieuwe klantaanvragen. Hier wordt ook uitgelegd waarom de aanwezige en gecontracteerde capaciteit flink van elkaar kan verschillen en bij problemen gerelateerd aan spanning en/of kortsluitvermogen de gecontracteerde capaciteit lager kan zijn dan de ogenschijnlijk aanwezige capaciteit.

Hoe en wanneer lost Liander dit op?

Liander investeert volop in de uitbreiding van het elektriciteitsnet. Ook in dit gebied gaan we werkzaamheden uitvoeren om het elektriciteitsnet uit te breiden. Liander verwacht de werkzaamheden voor het uitbreiden van het elektriciteitsnet op zijn vroegst in het vierde kwartaal van 2027 afgerond te hebben. We lossen dit op door het verzwaren en uitbreiden van het distributienet.

We hebben onderzocht of er andere technische mogelijkheden zijn die een (tijdelijke) oplossing bieden voor het knelpunt, zoals het aanpassen van de netconfiguratie of het afschakelen van opwekinstallaties wanneer het elektriciteitsnet zich in de storings- of onderhoudssituatie bevindt. Helaas blijkt in dit gebied een netuitbreiding op dit moment nog de enige technische oplossing. Eventueel kunnen ook congestiemanagement en/of individuele klantafspraken een tijdelijke

oplossing bieden. Daarover houden we onze klanten op de hoogte. Houd voor de meest actuele informatie over de permanente en tijdelijke oplossingen ook [de website van Liander](#) in de gaten.