



Postbus 50, 6920 AB Duiven

Aan de gebruikers van dit adres

T.a.v.

Straat

Postcode Plaats

Correspondentieadres

Postbus 50

6920 AB Duiven

PAC 2WA6382

Contactpersoon

Stella Balikci

06 48 51 27 11

Datum

8 juli 2022

Onderwerp: Nieuw onderstation in Amsterdam Nieuw-West

Beste meneer, mevrouw,

Graag informeren wij u over de bouw van een nieuw onderstation aan de Anderlechtlaan 250.

Het onderstation is een elektrische installatie van Liander en TenneT. Liander en TenneT zijn als netbeheerders verantwoordelijk voor het elektriciteitsnet in uw regio. TenneT beheert het hoogspanningsnet en Liander het midden- en laagspanningsnet. In dit onderstation komen transformatoren en installaties te staan die energie van hoge spanning omzetten naar lagere spanning zodat de energie bruikbaar is voor o.a. woningen en bedrijven.

#### **Waarom komt er een nieuw onderstation?**

De komende jaren is er een groeiende vraag naar energie. Dat komt door uitbreidingen van industrie, woningbouw, mobiliteit en de overgang naar duurzame energiebronnen (de energietransitie). We gebruiken steeds meer elektriciteit. Denk aan elektrisch vervoer, elektrisch koken, overgang naar gasloze woningen enz. Hierdoor is in Amsterdam het maximale vermogen van het elektriciteitsnet bereikt. De gemeente Amsterdam en netbeheerder Liander werken nauw samen om ervoor te zorgen dat de voorziening voor elektriciteit klaar is voor de toekomst. Om de benodigde elektriciteit in Nieuw-West en Zuid te kunnen garanderen bouwen Liander en TenneT dit nieuwe onderstation, genaamd onderstation Nieuwe Meer II.

#### **Waar komt het nieuwe onderstation?**

Onderstation Nieuwe Meer II komt op een braakliggend terrein ten zuiden van het bestaande onderstation. Aan het einde van deze brief is de locatie weergegeven. Het perceel is in eigendom van Liander en is omringd door nutsvoorzieningen van TenneT, Liander en Gasunie.

#### **Ontwerp nieuw onderstation**

De grootte van het onderstation wordt bepaald door het gevraagde vermogen in Amsterdam Nieuw-West en Zuid. Daarnaast moeten de gebouwen aan technische eisen en veiligheidseisen voldoen. Voor het ontwerp van het nieuwe onderstation zijn we in gesprek met gemeente Amsterdam. Er wordt gekeken naar verschillende opties hoe de gebouwen eruit moeten komen te zien. Zodra wij hier meer over weten, zullen wij weer contact met u opnemen.

### **Nieuw bestemmingsplan ter inzage**

Om de bouw van een nieuw onderstation mogelijk te maken, is een herziening van het bestemmingsplan nodig. Vanaf 7 juli t/m 17 augustus ligt het bestemmingsplan ter inzage en kunt u hierop reageren. Het plan kunt u vinden op [Ruimtelijkeplannen.nl](https://ruimtelijkeplannen.nl) (zoek op plannaam Onderstation Nieuwe Meer II).

### **Planning**

Verder bereiden we het project voor. Qirion maakt een technisch ontwerp. Qirion ontwerpt, bouwt en onderhoudt energienetten. Begin volgend jaar vragen we alle benodigde vergunningen voor het onderstation aan. We verwachten in het najaar van 2023 te starten met de bouw. De bouw zal ongeveer twee jaar duren.

### **Inloopbijeenkomst**

Wij beseffen dat de realisatie van het nieuwe onderstation gevolgen kan hebben voor uw buurt en recreatiegebied. We willen u daarom betrekken in de plannen en eventuele zorgen wegnemen waar dat kan. Om u te informeren over deze plannen en de gevelontwerpen te laten zien, organiseren we in oktober/november dit jaar een inloopbijeenkomst. Deze vindt plaats op een plek bij u in de buurt. Zodra de datum en locatie voor de bijeenkomst bekend is, ontvangt u van ons een brief.

### **Meer informatie?**

Heeft u vragen over dit project? Dan kunt u tijdens kantooruren contact opnemen met Stella Balikci van Qirion. Stella is het aanspreekpunt namens TenneT en Liander. U kunt haar telefonisch bereiken via 06 48512711 of stuur een e-mail naar [stella.balikci@qirion.nl](mailto:stella.balikci@qirion.nl).

Met vriendelijke groet,  
Namens TenneT en Liander

Stella Balikci  
Omgevingsmanager

Locatie uitbreiding OS Nieuwe Meer II.

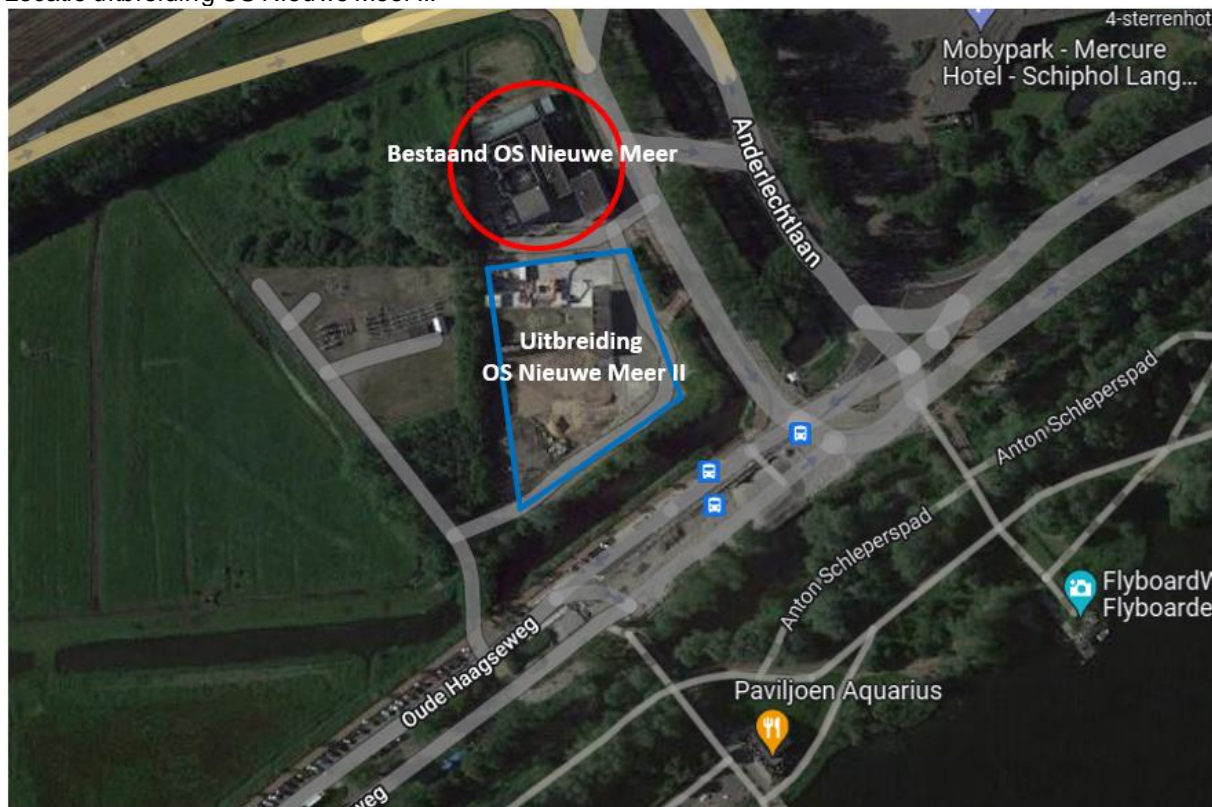

Impressies OS Nieuwe Meer II. **!Let op, gevelontwerp is nog niet gereed.** Op de tekeningen is de gevel in concept in het wit aangegeven. Dit wordt niet het uiteindelijke ontwerp.

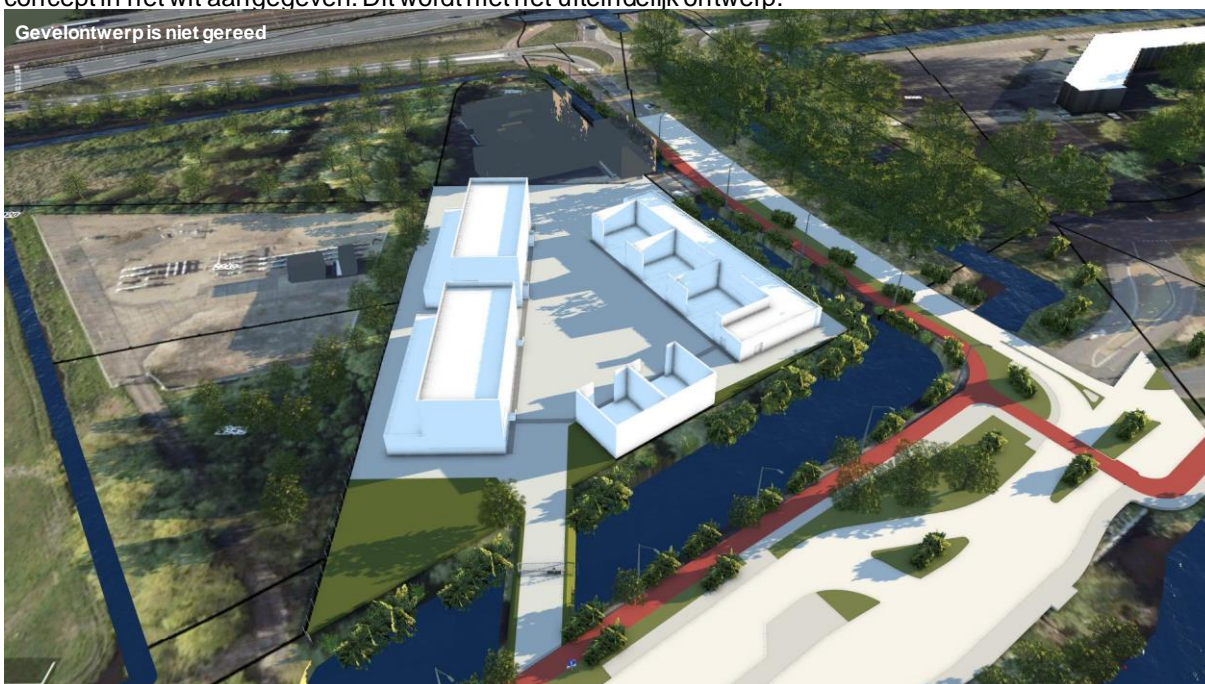



Gevelontwerp is niet gereed



Gevelontwerp is niet gereed

