



voorkom storing en schade

**Kondig uw graafwerkzaamheden
vooraf aan:**

**ga naar <https://mijn.kadaster.nl>
of bel 0800-0080**

**Gasleiding of elektriciteitskabel
beschadigd?**

Bel direct 0800-9009

Telefoonnummers afdelingen
schadepreventie van Liander:

☎ 020 597 14 00

☎ 024 371 91 18

schadepreventie@alliander.com

- 1 MEDEMBLIK
- 2 WERVERSHOOF
- 3 DRECHTERLAND
- 4 STEDE BROEK
- 5 ENKHUIZEN
- 6 HEERHUGOWAARD
- 7 EDAM VOLENDAM
- 8 BLOEMENDAAL
- 9 HAARLEMMEERLIJDE
- 10 ZANDVOORT
- 11 HEEMSTEDEN
- 12 BENNEBROEK
- 13 NOORDWIJK
- 14 HILLEGOM
- 15 AMSTERDAM Z.O.
- 16 NOORDWIJKERHOUT
- 17 LISSE
- 18 OUDERAMSTEL
- 19 UITHOORN
- 20 OEGSTGEEST
- 21 LEIDERDORP
- 22 VOORSCHOTEN
- 23 ZOETERWOUDE
- 24 WADDINXVEEN
- 25 ZEVENHUIZEN MOERKAPELLE
- 26 BLARICUM
- 27 HATTEM
- 28 SCHERPENZEEL
- 29 VEENENDAAL
- 30 MILLINGEN A/D RIJN

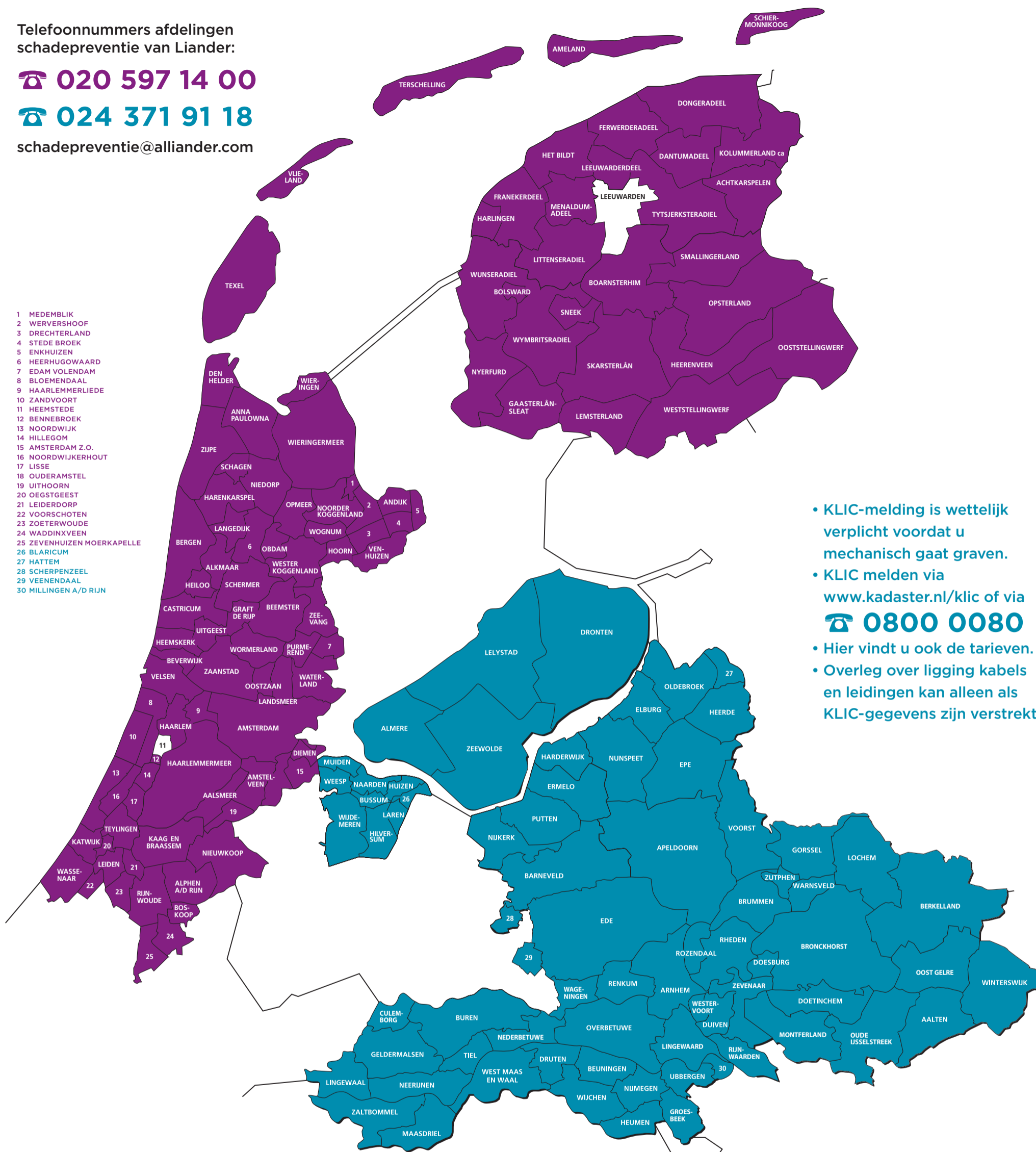

- KLIC-melding is wettelijk verplicht voordat u mechanisch gaat graven.
- KLIC melden via www.kadaster.nl/klic of via ☎ 0800 0080
- Hier vindt u ook de tarieven.
- Overleg over ligging kabels en leidingen kan alleen als KLIC-gegevens zijn verstrekt!

Voorwaarden bij uitvoering van werkzaamheden door derden nabij Liander infrastructuur.

Liander heeft veel kabels en leidingen in de grond liggen. Veel storingen worden veroorzaakt door graafwerkzaamheden. Wij verzoeken u de volgende voorzorgsmaatregelen toe te passen om zo schade aan onze kabels en leidingen te voorkomen. Hartelijk dank voor uw medewerking!

Voorzorgsmaatregelen

- Graaf alleen als de gegevens van de KLIC-melding op de werkplek aanwezig zijn (de KLIC-melding is wettelijk verplicht).
- Graaf conform de CROW Richtlijn Zorgvuldig Graafproces: 'Instructiekaart zorgvuldig graven' (te bestellen via www.crow.nl).
- Als de informatie die u ontvangen heeft niet volledig is of als u afwijkingen ontdekt in de ligging dient u altijd contact op te nemen met Liander Netcare, afdeling netinformatie, via telefoonnummer: 020 - 597 11 88. Liander zorgt er dan voor dat de afwijking gecorrigeerd wordt.
- Als de situatie ter plaatse niet helder is kunt u meer informatie opvragen bij de afdeling schadepreventie van Liander. Telefonisch bereikbaar tijdens kantooruren op een van de hierboven vermelde telefoonnummers.

Kleine schades kosteloos gerepareerd

Kleine schade aan elektriciteitskabels en/of gasleidingen zonder impact op de energielevering wordt door Liander kosteloos gerepareerd (zie de voorwaarden op www.liander.nl).

Heeft u meer informatie nodig?

Bel dan tijdens kantooruren met de afdeling schadepreventie op een van de hierboven vermelde telefoonnummers.

U kunt deze kaart ook bestellen of downloaden via www.liander.nl

Gaat het ondanks de voorzorgsmaatregelen mis:

- Bij schade aan kabels en/of leidingen het werk direct stopzetten.
- Neem de nodige veiligheidsmaatregelen.
- Bij schade veroorzaakt aan een Liander kabel en/of leiding:

☎ 0800 9009

Heipalen, damwanden, boringen, sonderingen en dergelijke

Grondtrillingen en verzakkingen kunnen schade aan leidingen en/of kabels veroorzaken. Bij werkzaamheden in de omgeving van leidingen en/of kabels, die een verhoogd risico lopen, moet de aannemer vooraf contact opnemen met de afdeling schadepreventie van Liander.

De onderstaande afstanden zijn van toepassing nadat door middel van proefsleuven de feitelijke ligging van de kabels en/of leidingen is vastgesteld. Alle afstanden gelden vanuit de feitelijke ligging van de Liander kabels en/of leidingen:

- Bij het heien van palen en slaan van damwanden → minimaal 2 meter
- Bij het maken van boringen en sonderingen → minimaal 0,5 meter
(ook indien met een handgrondboor wordt gewerkt)
- Het slaan van pennen, staven, palen e.d. in de grond → niet boven kabels en/of leidingen uitvoeren
- Bij het veroorzaken van trillingen in de nabijheid van
brosse leidingen (gietijzer, asbestcement) → binnen 10 meter vooraf contact opnemen
met de afdeling schadepreventie

Graven

- Kabels en leidingen mogen niet zonder overleg in de lengte worden vrijgegraven (wel blootleggen, niet ondergraven): met de afdeling schadepreventie van Liander kunt u afspraken maken om de kabel vrij te schakelen of de leiding drukloos te maken. Wij ontvangen uw aanvraag graag **minimaal 5 werkdagen** voorafgaand aan de graafwerkzaamheden.
- Bij graafwerkzaamheden in de nabijheid van afsluiters, kasten, stations en dergelijke van Liander graag overleg plegen met de afdeling schadepreventie. Het telefoonnummer vindt u in de binnenzijde van deze folder.

Sloten

Bij het uitdiepen, schonen en krozen van sloten en het maaien van slootkanten kunt u kabels en/of leidingen van ons tegenkomen. Na verloop van jaren kunnen kabels en/of leidingen onvoldoende of geen dekking meer hebben. Constateert u dit, neem dan contact op met onze afdeling schadepreventie.

Leggen van kabels en leidingen

De onderstaande afstanden zijn van toepassing nadat door middel van proefsleuven de feitelijke ligging van de kabels en/of leidingen is vastgesteld. Alle afstanden gelden vanuit de ligging van de Liander kabels en/of leidingen:

- Bij het parallel leggen van kabels en/of leidingen → minimaal 0,3 meter
- Bij het kruisen van kabels en/of leidingen → minimaal 0,5 meter
- Als het onmogelijk is om deze afstand te houden dient u aanvullende maatregelen te nemen in overleg met de afdeling schadepreventie van Liander.

Werken bij afsluiters, stations e.d.

- U mag de bereikbaarheid van afsluiters, kasten, stations en dergelijke niet belemmeren met obstakels zoals bouwkranen, keten, bouwmaterialen en dergelijke (ook niet tijdelijk). Bij het plaatsen van dergelijk materieel een afstand van minimaal 1 meter aanhouden.
- Daar waar kabels en/of leidingen worden gekruist door bouwverkeer: ter bescherming rijplaten of daarmee vergelijkbaar materieel aanbrengen.

Werken bij hoogspanningskabels en hoogspanningslijnen (masten)

- Bij werkzaamheden in de nabijheid van hoogspanningsmasten of hoogspanningslijnen dient u altijd (vooraf, 3 tot 5 werkdagen) contact op te nemen met Liandon, telefoonnummer **06 - 526 074 50**.
- Voor het vrijschakelen van hoogspanningsverbindingen dient u rekening te houden met een voorbereidingsperiode van 10 werkdagen.

Disclaimer:

Het verstrekken van deze kaart geschiedt onzerzijds vrijblijvend en ontslaat u als grondroerder niet van uw verantwoordelijkheid voor schades en storingen. De informatie geldt in aanvulling op de "Richtlijn Zorgvuldig Graafproces" (CROW publicatie nr. 250).